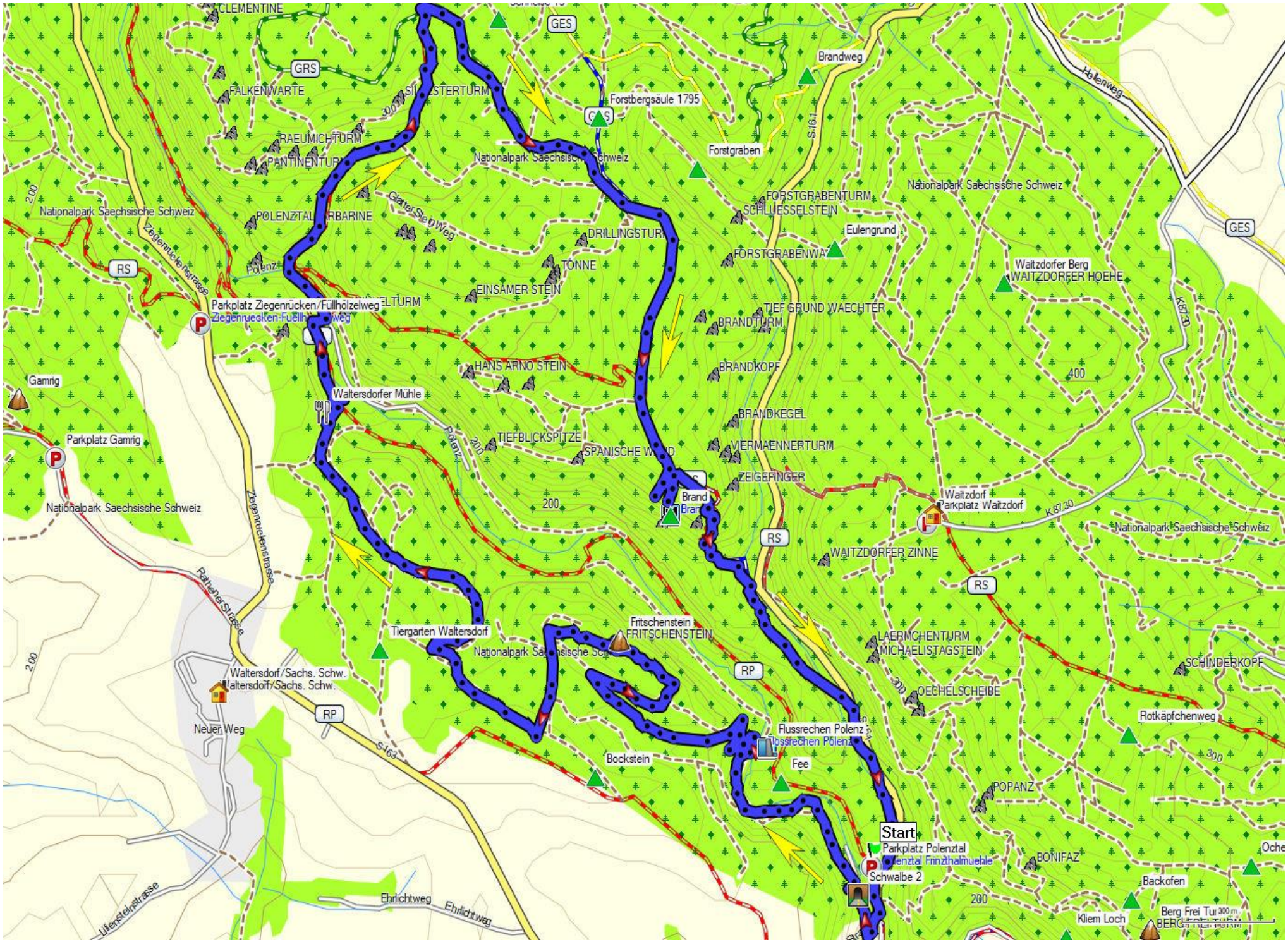Name der Wanderung: Fritschenstein **Entfernung: 10 Kilometer** **Dauer: 3,5 Stunden** **Höhenmeter: 343 Meter**