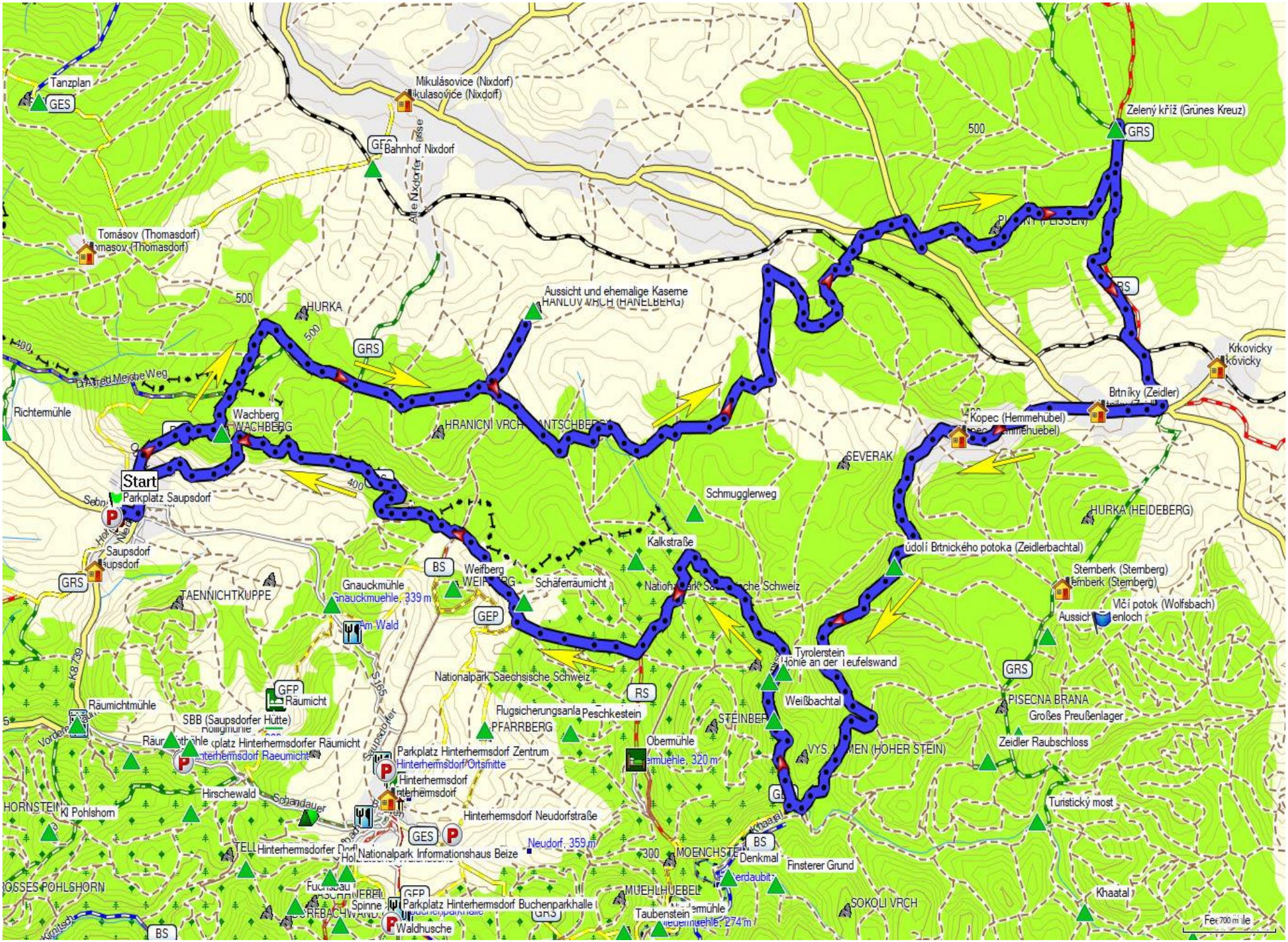Name der Wanderung: Grünes Kreuz (Zelený kříž) **Entfernung: 29,5 Kilometer** **Dauer: 7 Stunden** **Höhenmeter: 650 Meter**