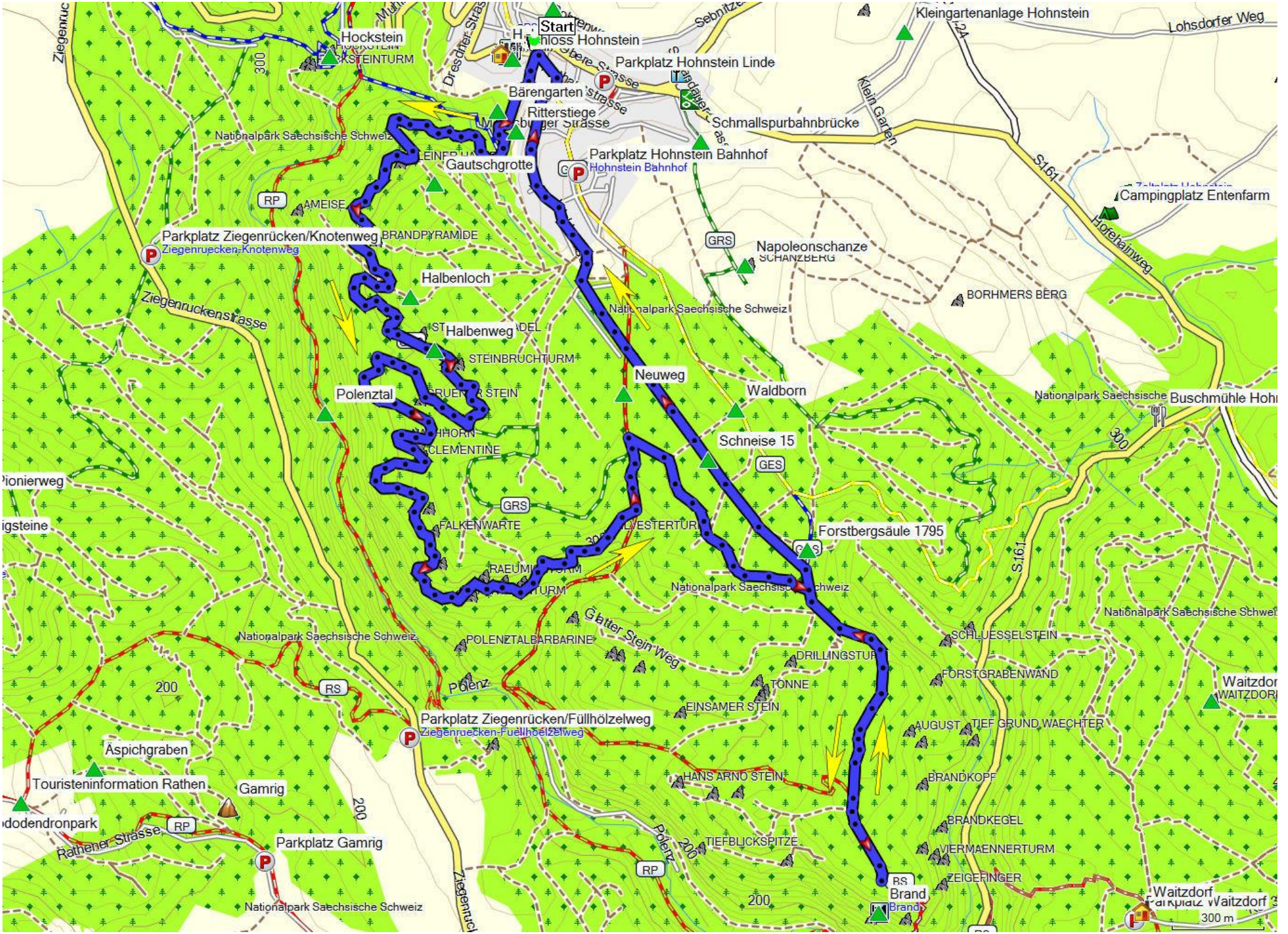

Start
Hockstein
Parkplatz Hohnstein Linde
Kleingartenanlage Hohnstein
Lohsdorfer Weg
Bärengarten
Ritterstiege
Schmallspurbahnbrücke
Nationalpark Saechsische Schweiz
Gautschgrotte
Parkplatz Hohnstein Bahnhof
Hohnstein Bahnhof
Campingplatz Entenfarm
Hofehainweg
S161
Parkplatz Ziegenrücken/Knotenweg
Ziegenruecken-Knotenweg
Napoleonschanze
Halbenloch
Ziegenruckenstrasse
Halbenweg
BORHMERS BERG
Neuweg
Waldborn
Polenztal
Schneise 15
Buschmühle Hohn
Pionierweg
Forstbergsäule 1795
FALKENWARTE
Glatter Stein Weg
POLENZTALBARBARINE
SCHLUESSELSTEIN
DRILLINGSTUR
FORSTGRABENWAND
TONNE
EINSAMER STEIN
Parkplatz Ziegenrücken/Füllhölzelweg
Ziegenruecken-Fuellhoelzelweg
AUGUST
TIEF GRUND WAECHTER
Äspichgraben
Touristeninformation Rathen
Gamrig
HANS ARNO STEIN
BRANDKOPF
BRANDKEGEL
Rathener Strasse
Parkplatz Gamrig
TIEFBLICKSPITZE
VIERMAENNERTURM
ZEIGEFINGER
Brand
Waitzdorf
300 m